

NOSSOS 100 UNIVERSITÁRIOS

| | | | | | | | | | | | | |
|-------------------------------------------------------|------------------------------------------------------|--------------------------------------------------|-----------------------------------------------------|------------------------------------------------------------|-------------------------------------------------------|------------------------------------------------------|------------------------------------------------------------|------------------------------------------------------|---------------------------------------------------------|-----------------------------------------------------|-------------------------------------------------------|-------------------------------------------------|
| Allanis Catharina Farmácia USP | Alonso Misael Eng. Mecânica IFES | Amanda Hadassa Farmácia UFES | Amanda Pimentel Medicina EMESCAM | Ana Carolina Xavier Arquitetura e Urb - UFES | Andressa Moura Direito FUCEAPE | Anna Beatriz Farmácia UFES | Anna Júlia Vieira Arquitetura e Urb./FAESA | Arthur Harley Sistema de Inf./IFES | Arthur Pansini Eng. Mecat. INSPER | Bernardo Pereira C. da Comp. UVV | Bianca Cassemiro Eng. da Comp. INTELI | Bruna Lourenço Direito UFES |
| Bruno Eduardo C. Econômicas INSPER | Caio Ribeiro C. Contábeis UFES | Camila Camom Comun. social UFES | Clebson Loureiro C. Biológicas UFES | Daglysson Cardoso Eng. Mecânica IFES | Daniel Falcão Design UFES | David Deodato Eng. da Comp. INTELI | Djemily Rodrigues Farmácia UFES | Eduarda Fernandes Direito Novo Milênio | Eduardo Pitanga Sist. de Info. IFES | Elisa Hammer Segurança Ciber./UVV | Ellen Mielke Odontologia UFES | Enny Cristine Oceanologia UFES |
| Erlaini Simonelli C. Biológicas UFES | Estevon Littig Eng. Elétrica IFES | Evelyn Vitorazi Eng. Mecat. INSPER | Felipe Cunha Eng. Elétrica UFES | Gabriel Matheus C. Econômicas UFES | Gabriela Luxinger Medicina EMESCAM | Gabrielly Vitor Eng de Soft. INTELI | Giovanna Cardoso Administração Estácio de Sá | Giulia Tsai Direito FUCEAPE | Guilherme Souza C. da Comp. UVV | Heloisa Cavalcanti C. da Comp. INTELI | Ian Nunes Filosofia Unisaes | Ingrid Carolaine Medicina EMESCAM |
| Isabela Calegari Medicina UESC | Isabella Amorim Eng. da Comp. INSPER | Isabelly Basilio Direito FUCEAPE | Ivan Fillipy Eng. da Comp. INTELI | Jamilli Sperandio Medicina UFES | Jhonatan Ramos *C. da Comp. INSPER ONE | João Paulo Poubel *Sist. de Info. IFES | João Pedro Carbone C. da Comp. INTELI | João Victor Alves Eng. elétrica UFES | João Victor Wanderer Eng. de Soft. INTELI | Joice Luízi Alves Direito USP | Jordana Lourenço Sist. de Info. UNICAMP | Júlia Maria Psicologia FAESA |
| Julia Rocon C. Econômicas UFES | Kauã Benedito Eng. Elétrica UFES | Kauan Medeiros *Eng. Civil UFF | Kelvy dos Santos *Eng. Ambiental UFES | Larah Lethícia Medicina UNICAMP | Laysa Gilles Eng. Elétrica UNICAMP | Laysa Kama Medicina Vet. UVV | Leonardo Vilbert C. da Comp. UVV | Lourdes Maria Letras Port. UFES | Lucas Belique C. da Comp. UFES | Lucas Aguiar Medicina Vet. FAESA | Lucas Gomes Eng. Mecânica IFES | |
| Luís Felipe do ES C. Contábeis UFES | Luís Filipe Gomes Eng. Mecânica INSPER | Luísa Moraes Medicina Vet. UVV | Luísa Raggi Odontologia UFES | Luiz Felipe Kama Eng. de Soft. INTELI | Luíza Mattedi Eng. da Comp. INSA/FRANCA | Luíza Rubim Eng. da Comp. INTELI | Maria Clara Raggi Arquitetura e Urb./IFES | Maria Eduarda Eng. Mec. INSPER | Maria Júlia Medicina Multivix | Marlon Borges Medicina Multivix | Marlon Souza Farmácia UFMG | |
| Matheus Barcellos C. Econômicas FUCEAPE | Paulo Cezar C. da Comp. Estácio de Sá | Paulo Souza Sist. de Info. IFES | Pedro Ivo Amaral Eng. da Comp. INSPER | Priscila Falcão Eng. de Soft. INTELI | Rafael Vieira C. da Comp. UFES | Raphael Khroiling C. Econômicas UFES | Ricardo Costa Eng. Mecânica IFES | Richard Vilbert Arquitetura e Urb./UVV | Rodrigo Oliveira C. Econômicas INSPER | Sabrina Sarquis Farmácia UFES | Shirley Marcelino Jornalismo FAESA | |
| Stefane Ribeiro Eng. Mecânica INSPER | Suellen Tomé Direito Multivix | Tainá Barreto Eng. Mecat. INSPER | Thiago Volcati Eng. da Comp. INTELI | Tiago Ribeiro Eng. Aero. USP | Valeska Moreira Biomedicina Multivix | Vanessa Prado Farmácia UFMG | Victor Hugo Direito FUCEAPE | Vitor Ramos Sist. de Info. IFES | Wagner Estevam Eng. de Soft. INTELI | Wallace Pereira Engenharia ITA | Yanomã Konwski Eng. da Comp. INTELI | |

Universitários a partir do 2º semestre

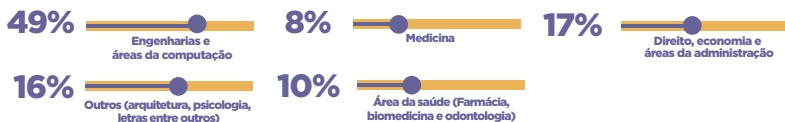

24% dos universitários, a partir do 2º ano da universidade, tem remuneração fixa mensal, em média 2,3x maior do que a renda per capita da família.

CONSTRUA ESSAS HISTÓRIAS CONOSCO: www.institutoporte.org.br

100 ALUNOS
COTA BLACK
R\$ 1.000.000/ano

50 ALUNOS
COTA PREMIUM
R\$ 500.000/ano

25 ALUNOS
COTA DIAMANTE
R\$ 250.000/ano

10 ALUNOS
COTA OURO
R\$ 100.000/ano

ARTE E EDUCAÇÃO 2024

No dia 20 de fevereiro, aconteceu a 3ª Edição do Jantar Beneficente Arte e Educação, "Instituto Ponte e Matias Brotas", com obras inéditas do artista Antônio Bokel, que expôs duas séries de obras de arte, Poesia Concreta e Água. Suas obras, carregadas de significado e sensibilidade, nos convidaram a refletir sobre a cidade, a memória e a transformação.

A parceria entre o Instituto Ponte e a Matias Brotas se renova a cada ano! Parte das vendas é revertida ao Instituto como forma de custear os estudos de nossos alunos no ano de 2024. 45 convidados ouviram e se encantaram com os depoimentos das nossas alunas Luiza Marques, bolsista da Escola Monteiro e sua mãe Katiane Marques. Também com a nossa universitária Amanda Pimentel, bolsista de Medicina da Emescam. O evento aconteceu no prestigiado Restaurante Soeta, em Vitória, com menu da noite assinado pela talentosa chef Bárbara Verzola, e a decoração ficou a cargo de Bruna Medeiros.



Sandra Matias, Antonio Bokel, Lara Brotas e Bartira Almeida



Cecília Monteiro, Lara Brotas, Bartira Almeida, Wendy Marciel e Irani Francischetto



Depoimento da universitária de medicina Amanda Pimentael.

RICA PARCERIA



O Instituto Ling, por meio do Programa Voar, vai conceder bolsas estudantis para 11 universitários do IP, escolhidos via processo seletivo. São estudantes que cursam universidades em localidades distantes da cidade de moradia de sua família, e que serão beneficiados com apoio financeiro e mentoria no começo da graduação.

DEMONSTRAÇÃO DE RESULTADO

PERÍODO: 01/01/2023 A 31/12/2023

| | |
|---------------------------------------------------------------------------------|--------------------|
| 1. RECEITAS OPERACIONAIS | 11.729.298 |
| 1.1. DOAÇÕES VOLUNTÁRIAS INSTITUTO PONTE | 4.815.630 |
| Doações em Espécie | 3.041.670 |
| Doações em Serviços de Apoio/ Divulgação/Espaço Físico/Voluntariado - Pro Bono* | 1.773.960 |
| 1.2. DOAÇÕES VOLUNTÁRIAS PROGRAMAS | 6.913.668 |
| Doações em Espécie | 39.670 |
| Doações em Serviços/Uniforme/Voluntariado - Pro Bono* | 210.457 |
| Mensalidades Escolares - Pro Bono* | 6.663.541 |
| 2. CUSTOS E DESPESAS OPERACIONAIS | (8.292.149) |
| Educação Programa Ponte para o Futuro | (1.418.152) |
| Educação Programa Ponte para o Futuro/Voluntariado - Pro Bono* | (6.873.998) |
| 3. RESULTADO BRUTO | 3.437.149 |
| 4. DESPESAS OPERACIONAIS | (2.650.049) |
| Despesas Administrativas, Divulgação e Tributárias | (876.089) |
| Serviços de Apoio/ Divulgação/Espaço Físico e Voluntariado - Pro Bono* | 1.773.960 |
| 5. DESPESAS/RECEITAS FINANCEIRAS | 765.376 |
| Tarifas Bancárias e Taxas de Cartão de Crédito | (38.235) |
| Receitas Aplicações Financeiras | 803.612 |
| 6. SUPERÁVIT/DÉFICIT DO PERÍODO** | 1.552.476 |

*Doações em Serviço (sem desembolso)

**Recurso para garantir a continuidade, sem interrupções, para alunos já participantes dos programas

EXPANSÃO



127 bolsistas, 32 escolas parceiras de ensino fundamental e médio, em 21 cidades de 8 estados do Brasil. Nossos alunos são recebidos com satisfação para desfrutar de educação de qualidade em instituições renomadas. Isso é um belo resultado que demonstra a credibilidade no trabalho do Instituto Ponte.

Em 26/01/24, reunimos parte desses bolsistas de maneira presencial e os demais de forma on-line para celebrar essa conquista e instruir para o uso produtivo do benefício.

A VOCÊS, O NOSSO MUITO OBRIGADO!

COTA OURO



COTA PRATA



COTA BRONZE



INSTITUIÇÕES DE ENSINO



Cursinhos



Universidades



Escolas de Inglês



APOIADORES DE ALUNOS



APOIADORES DE SERVIÇOS



Instituto Ponte

CNPJ: 21.181.264/0001-69
Organização da Sociedade Civil de Interesse Público - OSCIP - Inscrito sob o nº 0957/2016, em 20/10/2016 no Conselho Municipal dos Direitos da Criança e do Adolescente de Vitória - CONCAV
Declarado de Utilidade Pública para o Instituto Ponte, Lei Orgânica do Município de Vitória 27/07/2018

Diretoria

Diretora Presidente - Bartira Gomes de Almeida
Tesoureira - Delva Gomes de Almeida
Secretária - Vânia Maria Goulart

Conselho Fiscal

Allan Azevedo Salim
Luiz Cláudio Allemand
Paulo Gessu Tasso

Conselho Estratégico

Ana Lúcia Wernersbach Lima
Aristoteles Nogueira Filho
Bartira Gomes de Almeida
Cecília Azevedo de Brito Monteiro
João Cesar Lima
Roberta Trés de Carvalho Abaurte
Tânia Mello de Souza
Vânia Maria Goulart

Equipe

Amanda Bragantino
Ana Paula Prezato
Aurélio Neto
Bruno Cassilhas
Fabiane Cateano
Flávia Borges
Gustavo Tassis
Henrique Ribeiro
Igor Estrella
Jornady Souza
Josilene Ferreira
Mateus Bonelli
Maria Luiza Pacheco
Kaique Bragança
Léia Braga
Lais Ferrari
Mariana Biasutti
Verônica Caricati